

Manual Implantação



**Cópia de receita
PBM**

Cópia da receita obrigatória por benefício.

No momento da configuração obrigatório habilitar os dados abaixo:

No POS clique em configuração. (Senha 1234)

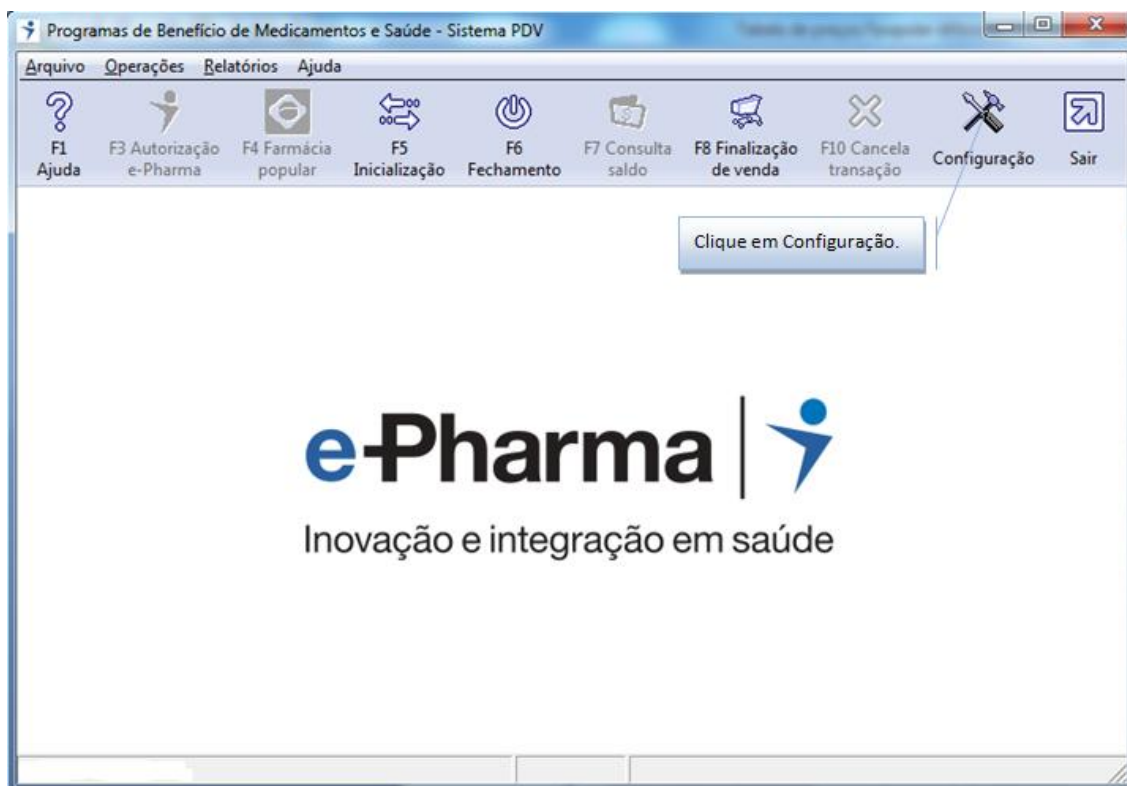

Clique Modos de Operação:

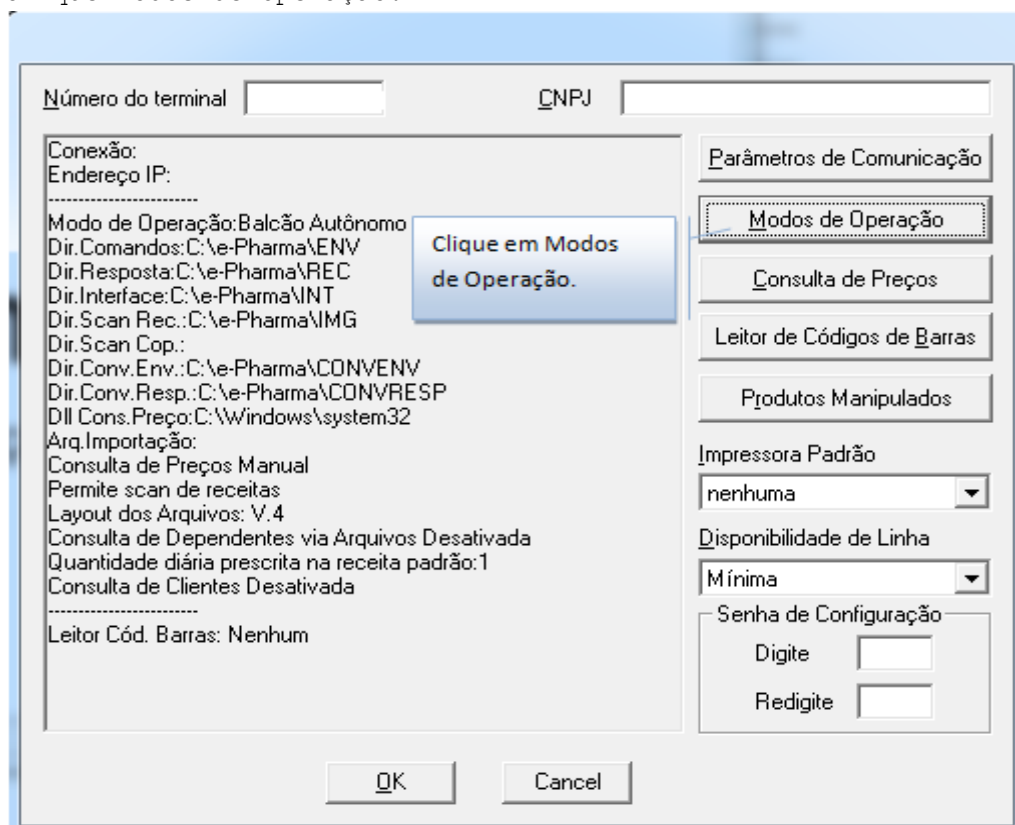

Será apresentada a tela abaixo, no local indicado estão os dados para cópia de imagem.

- Selecione o tipo a ser utilizado: Cópia de arquivo ou Scanner ou Handheld.

- Clique em Seleciona Scanner e indique o nome aparelho a ser utilizado.

✓ Tique em Visualiza Imagem

Clique em OK

Efetue a inicialização e o faça o processo de autorização normalmente.

Após gerar a autorização será habilitado o botão copiar.

Resposta de Autorização Número 27409803-2

**Autorizador
e-Pharma**

Validade
08/05/13

Número da Autorização
27409803-2

Identificador
EPHARMA

Número Carteira do Usuário

Usuário

Médico
30828/SP

Data Receita
07/05/2013

Nome / Código	Quant. Aut.	Preço Máx. Consumidor	Preço de Venda	Valor a Pagar	Mensagens
BI-PROFENID-Comp AP 150mg cx 10	1	25,71	23,14	4,63	

Os preços constantes nesta autorização somente serão garantidos no dia da emissão da mesma.
Verifique se há valores a serem pagos à vista!

Total Preço Máximo Consumidor

25,71

Total Preço de Venda

23,14

Total Valor a Pagar

4,63

Copiar

Imprimir

OK

Clique em copiar para efetuar a cópia da receita.

Ao clicar em copiar, será apresentado um contador mostrando a evolução da cópia de imagem.

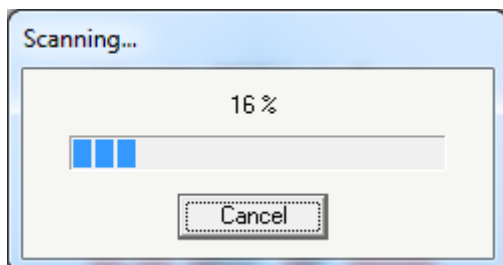

Após a conclusão da cópia a imagem será apresentada para validação.

Deverá ser verificado se a imagem foi copiada com sucesso selecione então a opção desejada Aceita Imagem ou Rejeita.

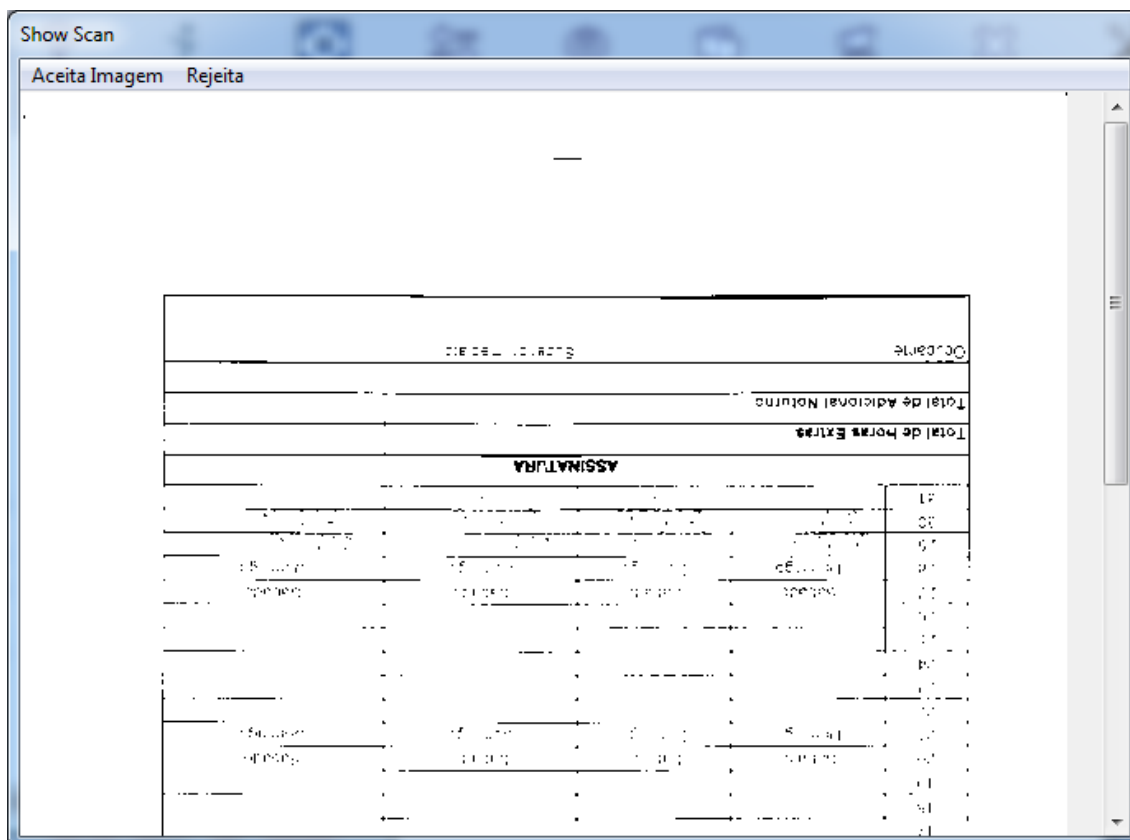

Se **rejeitar** volta para a tela da autorização e deve ser selecionado copiar novamente.



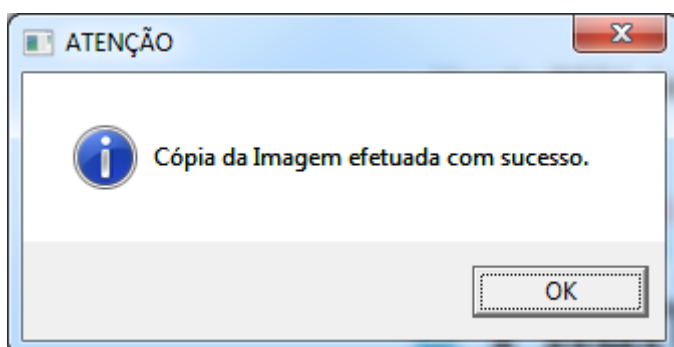





Se **aceitar**, será apresentada a seguinte tela - Esta mensagem não garante que a imagem esteja boa, quem define se a imagem esta ou não boa é quem esta a visualizando ao aceitar ou rejeitar a copia, a mensagem apenas garante que algo foi copiado.



Clique em OK e volte para tela de autorização.



Após a cópia efetuada, clique em OK e a tela de autorização será fechada.

A imagem será salva na pasta IMG

	PBMS_PDV5710.exe	15/05/2013 09:10	Aplicativo	1.392 KB
	pbms_pdv.pos	16/05/2013 15:31	Arquivo POS	48 KB
	handheld.dll	15/05/2013 11:29	Extensão de aplica...	152 KB
	2013-05-16.F00	16/05/2013 15:31	Arquivo F00	138 KB
	2013-05-15.F00	15/05/2013 13:49	Arquivo F00	82 KB
	REC	15/05/2013 11:29	Pasta de arquivos	
	INT	15/05/2013 11:29	Pasta de arquivos	
	IMG	16/05/2013 09:45	Pasta de arquivos	
	ENV	15/05/2013 11:29	Pasta de arquivos	

A pasta IMG passa a ter uma subpasta chamada Enviados, ou seja, toda imagem que estiver nesta pasta já foi enviada para ePharma para o ser arquivada.

Estas pastas IMG e Enviados não devem ser apagadas porque se houver alguma duvida esta pasta será solicitada.

Nome	Data	Tipo	Tamanho	Marcas
	Enviados	16/05/2013 09:45	Pasta de arquivos	
	00105015_2013_05_16.tsv	16/05/2013 09:45	Arquivo TSV	1 KB

Nome do arquivo que será gerado.

Agora tem o NSU + Data AAAAMDD+hora+(a=PBM e b=Farmacia Popular)
Ex:0032623052-1_20130515165313-b..bmp.gz

Mensagem ao tentar sair da tela sem ter efetuado a copia da receita

Ao clicar em OK sem ter efetuado a copia da receita o POS vai emitir dois alertas. Sendo que se não efetuar a copia da receita em caso de auditoria a loja poderá ser punida com a perda do beneficio.

Resposta de Autorização Número 27409803-2

**Autorizador
e-Pharma**

Validade
08/05/13

Número da Autorização
27409803-2

Identificador
EPHARMA

Número Carteira do Usuário

Usuário

Médico
30828/SP

Data Receita
07/05/2013

Nome / Código	Quant. Aut.	Preço Máx. Consumidor	Preço de Venda	Valor a Pagar	Mensagens
BI-PROFENID-Comp AP 150mg cx 10	1	25,71	23,14	4,63	

Os preços constantes nesta autorização somente serão garantidos no dia da emissão da mesma.
Verifique se há valores a serem pagos à vista!

Total Preço Máximo Consumidor
25,71

Total Preço de Venda
23,14

Total Valor a Pagar
4,63

Ao clicar em OK será apresentada a primeira mensagem abaixo.

ATENÇÃO

 **Ainda não foi efetuada a cópia da receita**
Deseja mesmo sair da tela?

Ao clicar em sim será apresentada a segunda mensagem, conforme abaixo.

ATENÇÃO

 **A cópia da receita é obrigatória para este plano**
Deseja REALMENTE sair da tela?

Ao clicar em sim a tela de autorização será fechada e pode ser efetuada a venda normalmente.

Caso tenha saído sem copiar a receita no mesmo dia pode clicar em Operação / Consulta autorização.